

**관리번호**  
2-1

**공동육아나눔터 조성 확대**

사업구분	계속사업	사업주체	구
사업기간	2022년~2025년	추진상황(%)	추진완료(100%)
소요예산	223백만원	완료시기	임기내
추진부서	가족행복과 가족지원담당 (김민희 ☎5662)	협조부서(기관)	市 여성가족과 (김효진 ☎888-1601)

**【사업추진계획】**

□ 사업추진목표

- 신평동 신규 개소 (1개소)
- 하단동, 감천동 이전 개소 (2개소)

□ 사업개요

- 위 치 : 하단·신평·감천 일원
- 기 간 : 2022년 ~ 2025년
- 내 용 : 권역별 공동육아나눔터 설치로 육아부담 경감
- 사 업 비 : 223백만원(공모사업비 168, 구비 55)

■ 공동육아나눔터 운영 현황 : 7개소

(’26. 1월 기준)

권역	개소일	면적	위 치	운영시간	운영인력
괴정동	2021. 11.	68㎡	괴정2동 대티까치어울림센터 2층	월~토 10:00~17:00	3명 (전담1, 보조1, 주말1)
하단동	2024. 7. (이전개소)	104.1㎡	하단1동 하단복합센터 3층	화~일 10:00~17:00	5명 (전담1, 보조2, 주말2)
신평동	2025. 7.	76.69㎡	신평동 어울림센터 1층	월~금 09:30~17:00 토요일 10:00~17:00	3명 (전담1, 보조1, 주말1)
장림동	2021. 7.	133㎡	장림1동 장림문화복지센터 1층	월~토 10:00~17:00	3명 (전담1, 보조1, 주말1)
다대동	2021. 1.	66㎡	다대1동 다대복지타운 2층	월~토 10:00~17:00	4명 (전담1, 보조1, 주말2)
구평동	2019. 12.	73.26㎡	구평동 구평동행정복지센터 1층	월~토 10:00~17:00	3명 (전담1, 보조1, 주말1)
감천동	2023. 10.	71.67㎡	감천1동 복합센터 3층	월~금 9:00~18:00	2명 (전담1, 보조1)

- 운영주체 : 사하구 가족센터
- 2026년 운영 예산 : 421백만원 (국 180, 시 127, 구 114)

□ 세부추진계획

○ 이용자의 접근성 제고를 위해 마을생활권 단위로 나눔터 공간 조성 확대

연번	동명	실행방안	추진연도
1	감천	· 감천1동 복합센터 내 이전 개소	2023
2	하단	· 노을이 아름다운 하단복합센터 내 이전 개소	2024
3	신평	· 신평1동 도시재생어울림센터 내 공동육아나눔터 공간 조성	2025

□ 연차별 추진계획

세부추진내용	임기 내					임기 후
	2022년	2023년	2024년	2025년	2026년	
	25%	50%	75%	100%	%	
공동육아나눔터 확대 조성	· 하단신평감천 착공	· 감천 이전개소	· 하단이전개소	· 신평 신규개소		

【재원조달계획】

(단위 : 백만원)

구분	총사업비	기투자	계	민선8기					2027년 이후
				2022년	2023년	2024년	2025년	2026년	
계	223		223		84	84	55		
국비									
시비									
구비	55		55				55		
기타	168		168		84	84			

【추진실적】

- 2022. 01. : 감천동 공동육아나눔터(감천1동 복합센터) 착공
- 2022. 04. : 하단동 공동육아나눔터(노을이 아름다운 하단복합센터) 착공
- 2022. 12. : 신평동 공동육아나눔터(신평1동 도시재생어울림센터) 착공
- 2023. 10. : 감천동 공동육아나눔터(감천1동 복합센터) 이전 개소
- 2024. 7. : 하단동 공동육아나눔터(노을이 아름다운 하단복합센터) 이전개소
- 2025. 7. : 신평1동 (도시재생어울림센터)공동육아나눔터 개소

【구민소통 실적】

설명회, 보고회 등	만족도, 설문조사	민간전문가 자문	언론·방송 보도	기타
2회	1회	-	3회	-

## 【기대효과】

- 마을단위로 공동육아나눔터를 확충하여 이용자의 접근성 향상
- 이웃 간 자녀돌봄 품앗이 구성하여 핵가족화로 인한 육아부담 경감

## 【관련사진】

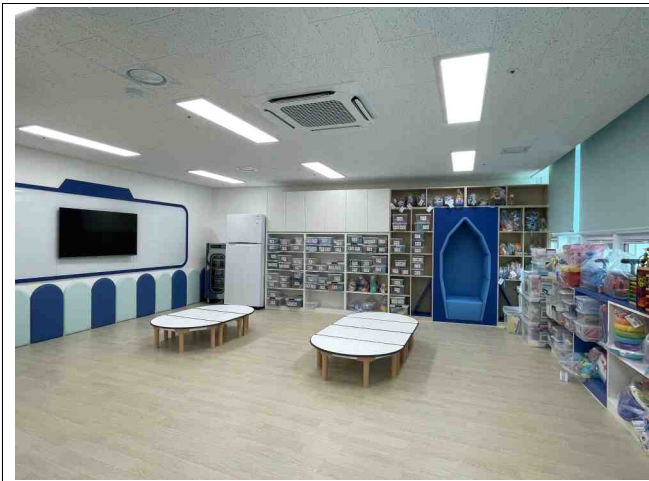

하단동 공동육아나눔터  
(노을이 아름다운 하단복합센터)



신평동 공동육아나눔터  
(신평동 어울림센터)