

발간등록번호

52-3340000-100006-10

더 나은 미래,
새로운 사하

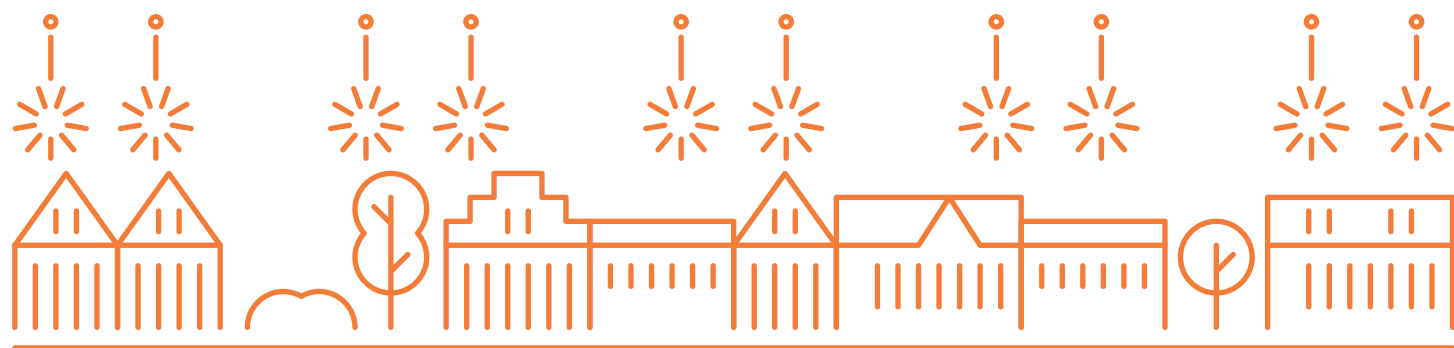

기관내부용 * 이 책자는 직원 업무 참고용으로 제작되었습니다.
부산광역시 사하구 낙동대로398번길 12
TEL 051.220.4012(기획실) | WEB www.saha.go.kr



2026 비전전략사업계획 더 나은 미래 새로운 사하

2026 주요업무계획

더 나은 미래, 새로운 사하

SAHA-GU BUSAN METROPOLITAN CITY

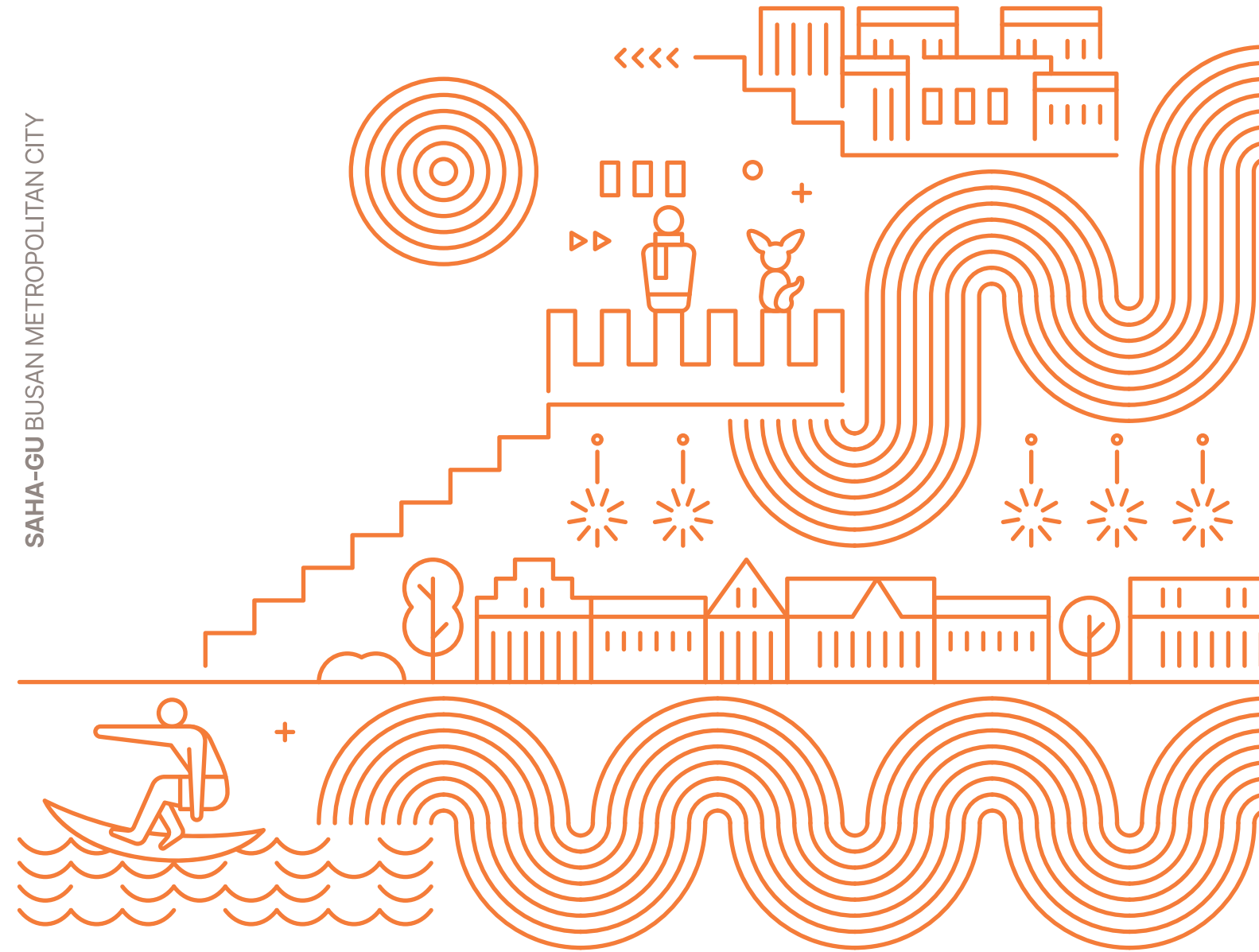

사하구

CONTENTS

더 나은 미래, 새로운 사하!
언제나 구민과 함께 하겠습니다.

I. 사하구 현황

일반현황	06
재정현황	07
구상징	08
구정 운영방향	09

II. 2026 주요 업무계획

1 부산의 '이음터' 교통·물류의 요충지 사하	12
2 경제적으로 번영하는 '일터' 사하	16
3 부산 최고의 복합해양문화관광 '놀이터' 사하	20
4 정주환경 개선으로 '쉼터'의 질이 높은 사하	24
5 깨끗하고 안전한 '어울터' 사하	28

III. 2026 주요 투자사업

사하구 시행사업	34
부산시 시행사업	37
중앙부처·타기관 시행사업	37

IV. 2025 분야별 주요성과

1 부산의 '이음터' 교통·물류의 요충지 사하	40
2 경제적으로 번영하는 '일터' 사하	42
3 부산 최고의 복합해양문화관광 '놀이터' 사하	44
4 정주환경 개선으로 '쉼터'의 질이 높은 사하	46
5 깨끗하고 안전한 '어울터' 사하	48

V. 구정 결실

2025 사하구 10대 뉴스	52
2025 대외수상 및 공모선정	54

Part



사하구 현황

일반현황	06
재정현황	07
구상징	08
구정 운영방향	09



일반현황

인구·면적

- 인구** 286,222명 139,728세대(부산시의 8.8%, 3위)
- 면적** 41.79km²(부산시의 5.4%, 5위)
- 행정구역** 16개동 456통 2,707반



행정조직

- 기구** 6국 2실 34과, 보건소, 을숙도문화회관, 도서관, 관광시설관리사업소, 16개동, 의회사무국
- 공무원** 1,002명

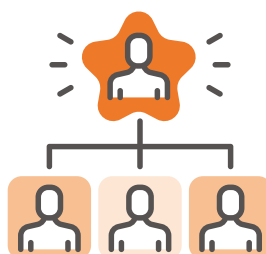

기반시설



주요시설



재정현황

예산규모

6,791억원 = 일반회계 6,689억원 + 특별회계 102억원

일반회계

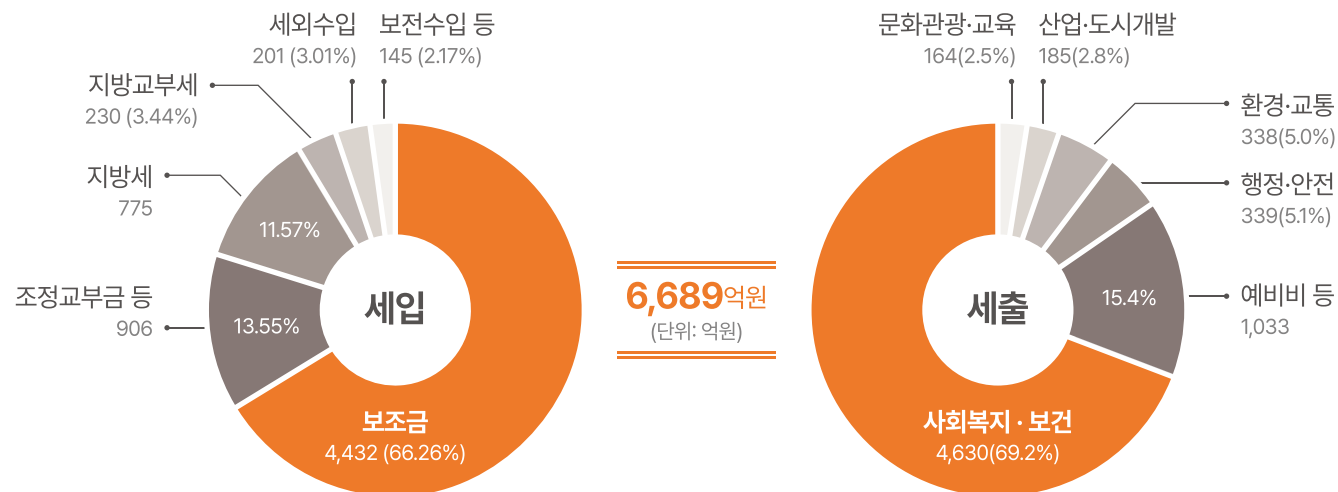

특별회계

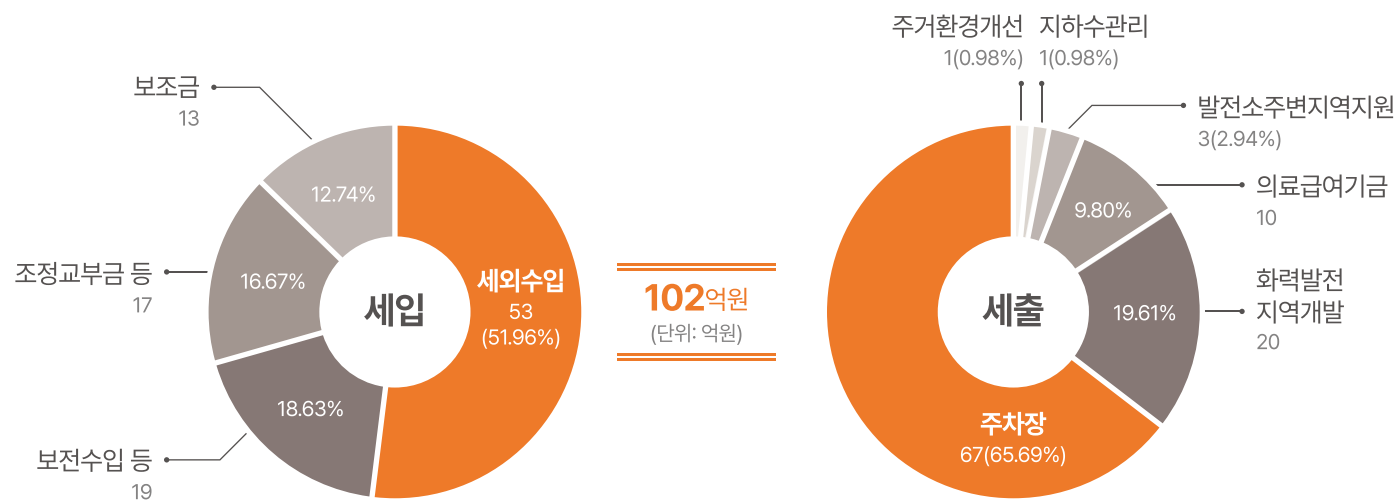

구정 운영방향

구정목표

더 나은 미래,
새로운 사하

구정비전



구 상징

상징마크

전체 조형은 SAHA의 이니셜인 S와 사하구의 상징인 낙동강 하구 철새도래지의 고니형상을 합성한 것으로서 사하구의 아름다운 자연환경을 상징합니다. 또한, 고니의 하단에 섬은 을숙도, 승학산, 사하구의 아름다운 자연을 상징하며 전체 형태에 안정감을 부여하는 조형요소입니다. 고니의 힘찬 날개짓처럼 진취적인 사하구, 무한한 성장 가능성을 지닌 사하구를 형상화한 것으로 앞을 향해 힘차게 날개짓하는 사하구의 희망찬 미래를 보여줍니다.



브랜드슬로건

천혜의 자연환경과 문화관광, 주거 등을 통한 잠재력과 가능성있는 비전을 고딕계열의 서체를 사용하여 믿음과 신뢰를 더하였습니다. 힘찬 파도를 형상화한 그래픽 요소는 더 큰 세상을 향한 을숙도의 지형을 모티브로 하여 환경과 산업의 조화로운 성장과 사하구의 미래상을 보여주며 사하구의 명칭은 캘리그래피를 이용하여 구민과 방문객들로 하여금 친근감을 더하고 색상 컨셉은 활력이 넘치며 재도약의 의미를 가지는 Red 계열과 믿음직스럽고 추진력 있는 Blue 계열로 색을 활용하였습니다.



캐릭터

선의 여백과 간결함으로 한국적인 미를 나타낸 고니입니다. 부드러운 라인은 고니의 우아함을 나타내고 화려하고 밝은 컬러는 사하구의 역동성을 표현하였고 날개를 이루는 네 개의 선은 사하구의 대표적인 자연경관인 낙조, 낙동강 하구, 을숙도, 승학산역새 등을 상징함과 동시에 미래를 향한 사하구의 힘찬 비전을 상징합니다.



구화 장미



아름다움(美), 사랑(愛), 사모함을 나타내며, 구민의 화합과 정열을 상징

구목 회화나무



과목(槐木)이라고도 부르며 괴정동의 유래가 됨

구조 고니



세계적인 철새도래지 을숙도의 대표 조류로 우아하고 아름다운 외형에 가족애가 강하며 진취적 상징성을 가지고 있음

Part

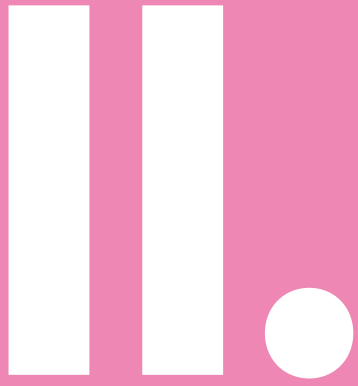

2026년 주요 업무계획

1 부산의 '이음터' 교통·물류의 요충지 사하	12
2 경제적으로 번영하는 '일터' 사하	16
3 부산 최고의 복합해양문화관광 '놀이터' 사하	20
4 정주환경 개선으로 '쉼터'의 질이 높은 사하	24
5 깨끗하고 안전한 '어울터' 사하	28

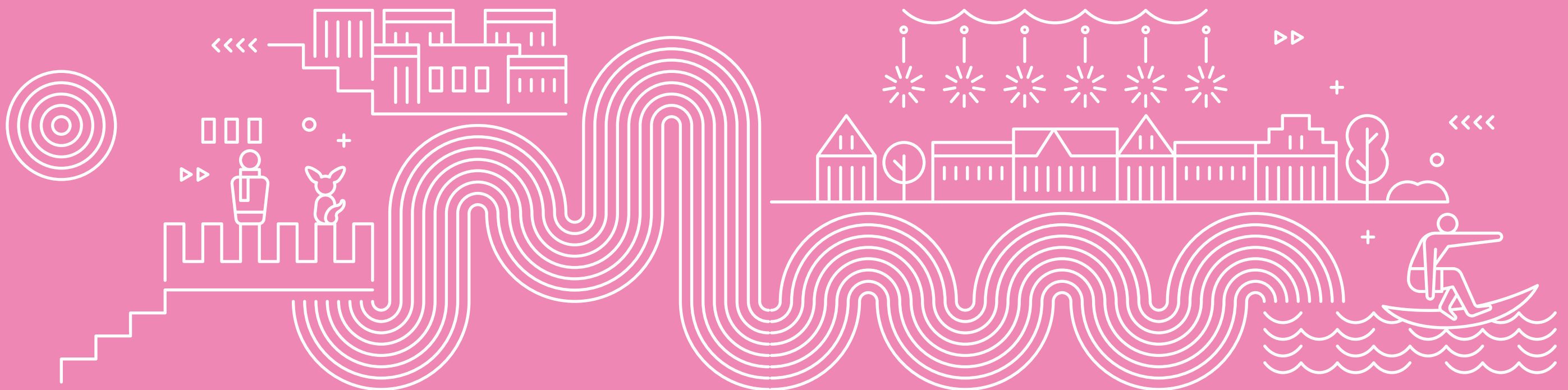

가덕도신공항 조감도



01

부산의 '이음터' 교통·물류의 요충지 사하

- 주차편의 향상 및 주차공간 확충
- 공항복합도시 트라이포트 물류체계 및 광역 교통망 구축
- 편리한 교통·보행 환경 조성

1 부산의 '이음터' 교통·물류의 요충지 사하



주차편의 향상 및 주차공간 확충



까치고개 소규모 공영주차장

- * 까치고개 소규모 공영주차장 조성(2025~2026) | 6억원
 - 지평식 9면, A=143m²
- * 대티터널 입구 공영주차장 조성(2026) | 50억원
 - 지평식 60면 내외, A=1,696m²
- * 마하골 공영주차장 조성(2021~2026) | 50억원
 - 1층 2단 철골조 42면, A=878m²
- * 장림2동 행정복지센터 민원주차장 조성(2023~2026) | 29억원
 - 지평식 18면, A=486m²
- * 낙조분수대 공영주차장 보안등 설치(2026) | 1억원

공항복합도시 트라이포트 물류체계 및 광역 교통망 구축



다대포항 해안도로 조감도

편리한 교통·보행 환경 조성



부산여고 통학로 전선지중화 구간



두송중학교 일원 통학로 정비 구간

- * 제2대티터널 건설(2024~2023) | 2,093억원
 - 사하구 괴정동(사하로)~서구 아미동(까치고개로), L=2.23km, B=4차로
- * 차세대 부산형 급행철도(BuTX) 구축(2024~2023) | 47,692억원
 - 가덕도신공항~명지~하단~북항~부전~센텀~오시리아, L=54km, 정거장 7개소
- * 도시철도 적기 건설(하단~사상선, 하단~녹산선)
 - 하단~사상선(2010~2027) | 8,335.9억원
하단역~사상역, L=6.9km, 정거장 7개소
 - 하단~녹산선(2021~2029) | 14,845억원
하단역~을숙도~명지~녹산, L=13.47km, 정거장 11개소
- * 제2해안순환도로 건설(2022~2030) | 13,709억원
 - 강서구 천성IC~사하구 다대포IC, L=14.1km, B=4차로
- * 다대포항 해안도로 건설(2020~2029) | 184억원
 - 다대1치안센터~통일아시아드공원, L=350m, B=20m
- * 괴정동 1206-2번지 일원 방음벽 설치(2024~2026) | 4억원
 - 방음벽 L=182m, H=3.5~4m, 차폐웬스 L=100m, H=2m
- * 승학로~대티로 간 연결도로 개설(2023~2026) | 19.9억원
 - 낙동대로164번길 일원, L=118m, B=6m
- * 승학산 진입도로 확장(2024~2027) | 19억원
 - 동원베네스트~승학산 등산로 입구~부산일과학교, L=619m, B=10~27m
- * 당리동 지하보도 복합문화공간 조성(2025~2026) | 5억원
 - 낙동대로 405 일원, 횡단보도 설치 및 지하보도 내부 정비
- * 하단 노을도서관 일원 친환경 안전귀갓길 조성(2026) | 2억원
 - 가락타운2·3단지일원, 보행자 방호난간 및 태양광 조명 설치
- * 부산여고(동아대) 통학로 전선 지중화 사업(2024~2026) | 89억원
 - 동아대학교 정문~낙동대로 514, L=600m, B=10m
- * 신평 예비군 훈련장 진입도로 확장(2023~2028) | 65억원
 - 신평동 산26-4 일원, L=590m, B=12m
- * 장림 정책이주지 소방도로 개설(2024~2027) | 38억원
 - 장림어린이집~불광사, L=163m, B=6~8m
- * 두송중학교 일원 통학로 정비(2026) | 3억원
 - 보도신설 등, L=270m, B=1.5m
- * 천마마을 내 소방도로 개설(2018~2026) | 210억원
 - 감천동 산122-2~13-1593 일원, L=666m, B=8m



02

경제적으로 번영하는 '일터' 사하

- 노후거점산단 「낙동강테크노밸리」 조성
- 혁신경제 성장을 위한 동력 마련
- 전통시장 및 지역 상권 육성
- 어촌 환경개선 및 어촌경제 활성화

2 경제적으로 번영하는 '일터' 사하



낙동강 테크로밸리 구상도

노후거점산단 '낙동강테크노밸리' 조성



지식산업센터 조감도

- * 서부산스마트밸리 경쟁력강화 사업 추진(2024~2028) | 2,614억원
 - 노후산업단지 재생사업 490억원
 - 산단 휴폐업공장 리모델링 100억원
 - 서부산스마트밸리 통합관제센터 구축 92억원
 - 스마트에너지플랫폼 구축 77억원 등 19개 사업
- * 지식산업센터 입주기업 유치 지원
 - 첨단산업, 신산업 유망기업, IT기업 적극 유치
 - 인프라 확충 및 환경개선
- * 서부산스마트밸리 문화선도산단 선정 공모 추진(2026) | 425.6억원
 - 산업단지 랜드마크 조성, 산단 특화 문화프로그램 운영 등

혁신경제 성장을 위한 동력 마련



청년문화센터 조감도

- * 청년문화센터 건립(2024~2028) | 83.9억원
 - 장림동 1144-15 일원, 지상1층~지상3층, 연면적 1,458m²
- * 다대포 해상풍력발전사업 타당성 조사 및 지역 상생방안 수립 용역(2025~2026) | 2억원
 - 해상풍력발전사업 환경영향 분석, 주민 수용성 확보 방안 마련 등
- * 글로벌대학30 사업(2025~2029) | 3,000억원
 - 사하구↔경성대학교 업무협약 체결, K-컬처 글로벌 혁신 선도대학 추진

전통시장 및 지역 상권 육성



해리단길 빛거리

- * 하단지울상권 활성화 사업 추진(2026~2030) | 60억
 - 하단동 526-6 일원, 상생기반 조성, 콘텐츠 발굴, 인프라 조성 등
- * 장림골목시장 공영 주차장 환경 개선(2026) | 0.2억원
 - CCTV 7대 설치 및 NVR 교체
- * 장림골목시장 증발냉방장치 설치(2025~2026) | 4.6억원
- * 소상공인 보증료 지원사업(2026) | 0.5억원
- * 하단·신평 상권 지역 빛거리 조성(2025~2026) | 1.5억원
- * 전통시장 시설 현대화 사업(2026) | 2.4억원
 - 가락타운 상가시장 : Sunken 방수공사
 - 다대씨파크 시장 : 외벽누수 보수공사
 - 감천시장 : 고객지원센터 조성 공사

어촌 환경개선 및 어촌경제 활성화



하단항

- * 낙동강 하구 어선통항로 준설 사업 5차(2026~2028) | 30억원
 - 다대포 해수욕장 앞~도요등 하단부 수역(67,000m³)
- * 어촌신활력 증진사업(2026~2029) | 99.9억원
 - 하단항, 장림항, 흥티항, 생활SOC 사업, 물양장 확충, 어항정비 등
- * 다대포항 국가어항 개발(2023~2031) | 494억원
 - 공유수면 매립, 물양장 및 선양장 등 조성
- * 다대 해상낚시터 조성 사업(2025~2026) | 7.5억원
 - 다대포항 동방파제 전면 해상



03

부산 최고의 복합해양문화관광 '놀이터' 사하

다대 뉴드림플랜 다대포 복합개발 추진
 지속가능한 관광 도시 개발
 문화·예술 향유 프로그램 운영

부산 최고의 복합해양문화관광 '놀이터' 사하

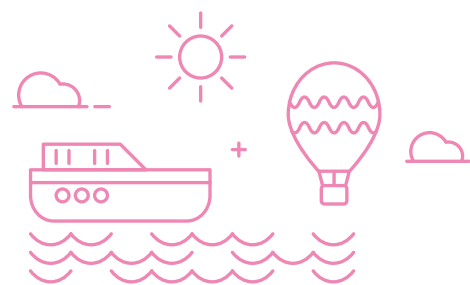

다대포해수욕장 일원 친수공간 광역 조감도

다대 뉴드림플랜 다대포 복합개발 추진



구) 한진중공업부지 복합개발 조감도

- * 구)한진중공업 부지 복합개발 추진(2023~2031) | 사업자: (주)에이치에스디
 - 다대동 370-11 일원(178,757m²), 공동주택 13개동, 근린생활시설 및 해양복합타운 2개동(오피스텔, 숙박시설), 쇼핑·문화·체험형 시설 등
- * 성장기업 부지 복합개발 추진
 - 다대동 380 일원(151,689m²), 공동주택, 시니어 헬스케어 등 조성
- * 다대소각장 부지 문화복합 휴양시설 조성(2025~2030) | 사업자: (주)엘튼
 - 다대동 1548-5 일원(12,530.68m²), 지하6층~지상19층, 343객실 (콘도 125, 호텔 218), 실내스파, 야외 노천탕, 낙조 전망 테라스 등

지속가능한 관광 도시 개발



아미산 낙조 어반코어 조감도



리틀프린스하우스감천 조감도

- * 괴정천 관광콘텐츠 조성(2025~2026) | 2억원
 - LED 경관조명 설치 등
- * 아미산 낙조 관광경관 명소화 사업(2024~2027) | 195.8억원
 - 아미산 낙조 어반코어(수직형 E/V), 낙조광장 일루션라이트 등
- * 품격있는 부산 거리(스트리트퍼니처) 조성(2025~2026) | 56억원
 - 다대포 해수욕장역~동측해변 일원, 디자인 특화거리 조성
- * 감천문화마을 '리틀프린스 하우스 감천' 조성(2026)
 - 감내1로 200, 국내 유일 상설 어린왕자 문화 전시관, 지상1층~지상4층
- * 감천문화마을 특별관리지역 지정(2026)
 - 방문객 방문시간 제한, 차량 통행 제한, 단체지도 판매 등
- * 「사하 생태·문화체험 팸투어」 운영(2026) | 0.2억원
 - 체류형 관광 육성, 글로벌 관광 교류 인사(유학생, 공관 직원 등)
- * 낙동강협의회 문화·관광 협력사업 추진(2026) | 0.3억원
 - 7개 지자체(부산 사하·강서·사상·북구, 김해시, 밀양시, 양산시) 참여, 모바일 스탬프 투어, 낙동강권역 발전 전략 연구용역 추진 등

문화·예술 향유 프로그램 운영



2025 감천문화마을골목축제



2025 부산바다축제

- * 지역문화 축제 개최
 - 평평생학습축제(5월), 부산바다축제(7월), 다대포 선셋영화축제(8월), 별바다부산 나이트 캠크닉(9월), 감천문화마을축제(10월), 부네치아 낙화유수놀이(10월) 등
- * 평생학습 프로그램 운영
 - 사하아카데미, 신중년 아카데미, 사하자연학교, 성인문해 쓰담학교, 학습점빵, 평생학습 빌리지, 평생학습동아리 활성화 지원 등
- * 문화 시설·커뮤니티 공간 운영
 - 평생학습관, 사하문화원, 홍티예술촌, 생활문화센터(두송·감천·하단), 어린이복합문화공간, 하하센터 등
- * 문화 예술 기획 공연 운영
 - 우리동네 음악회, 거리에술공연(버스킹), 명품 콘서트, 오페라 축제, 굿모닝 콘서트, 예술공감, 청소년 콘서트, 호국보훈음악회, 부산 마루 국제 음악제 등



04

정주환경 개선으로 '심터'의 질이 높은 사하

- 빈집 정비 등 살기 좋은 주거환경 조성
- 안락하고 품격 있는 생활환경 조성
- 즐거운 여가 · 교육환경 조성
- 복지편의 인프라 구축 및 복지서비스 강화

4 정주환경 개선으로 '심터'의 질이 높은 사하



서부산의료원 조감도

빈집 정비 등 살기 좋은 주거환경 조성



보행안심길 조성 조감도

- * 괴정7지구 지적재조사 사업(2026~2027) | 0.3억원
 - 괴정동 485-1 일원, A=18,458m²
- * 신평1동 취약지역 생활여건 개조사업(2026~2030) | 40.8억원
 - 다대로83번안길 일원, 재해예방 디자인, 생활편의 시설 설치, 빈집 철거 등
- * 장림2동 취약지역 생활여건 개조사업(2025~2029) | 42.8억원
 - 장평로125번길 일원, 재해예방 안전시설 확보, 쉼터 조성, 빈집 철거 등
- * 감천 천마마을 도시재생 사업(2018~2026) | 384.6억원
 - 감천동 13-1113 일원, 천마마을 CPTED, 순환형 임대주택, 계단길 조성 등

안락하고 품격 있는 생활환경 조성

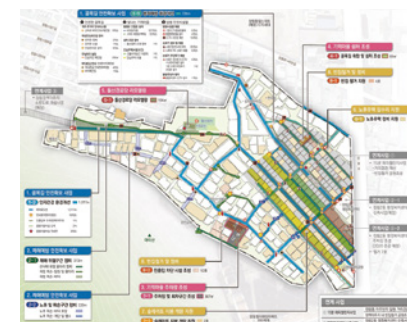

장림2동 취약지역 생활여건 개조사업

- * 신평·장림생활권 「제2차 해피챌린지」 추진(2024~2026) | 336.9억원
 - 보행환경 개선, 사하소방서 안전체험관 조성, 유희·공간 쉼터 등
- * SK부산도시가스 부지 복합개발 추진 | 사업자: (주)부산도시가스
 - 장림동 1080 일원, 주민편의시설, 상업시설 조성, 복합충전소 등
- * 기업·생활환경 개선을 위한 도로조명시설 정비(2026) | 1.5억원
 - 신평장림산업단지(다대동 일원)·구평동 일원, 노후 조명등 교체
- * YK스틸 일원 마스터플랜 수립 용역(2025~2026) | 0.5억원
 - YK스틸(A=195,000m²) 이전 예정에 따른 감천항 일원 종합 발전 계획 수립
- * 다대동측 먹거리타운 일원 지구단위계획 수립 용역(2026) | 1억원
 - 다대동 465-1 일원, A=30,000m²
- * 다대포 동측연안 친수공간 조성(2024~2026) | 18억원
 - 물운대2길 일원, 우수관 이설·친수공간 조성
- * 사하구 야외 공공예식장 「다대포 Sunset Garden」 운영
 - 다대포 해변공원 푸른광장·잔디광장 1~3

즐거움 여가·교육환경 조성



신평 예비군훈련장 일대 개발(안)

- * 사남초등학교 다목적 강당 건립(2025~2026) | 39억원
 - 지상3층 증축, 문화체육 활동 공간 건립
- * 을숙도 축구장 인조잔디 교체 및 트랙 재정비(2026) | 24.7억원
 - 신형 인조잔디 설치 및 육상 트랙 재설치
- * 신평 예비군 훈련장 부지 복합 문화체육공간 조성 추진(2026~2029)
 - 신평동 23-62 일원, A=224,250m², 다목적체육관, 야외·생활 체육시설 등
- * 강변환경공원 파크 골프장 추가 조성(2024~2026) | 12.7억원
 - 파크 골프장 9홀 확대, 주민 편의시설·산책길 조성
- * 초등학교 입학축하금 지원 | 1억원
 - 1인 1회 100,000원

복지편의 인프라 구축 및 복지서비스 강화



사하 에덴종합사회복지관 조감도

- * 다함께돌봄센터(대티아이자람터) 이전 설치(2026) | 1억원
 - 사하한신더휴아파트 주민 커뮤니티센터 4층 이전
- * 사하 에덴종합사회복지관 건립(2020~2026) | 137억원
 - 하단동 773-1 일원, 연면적 1,991m², 지하1층~지상4층
- * 서부산 의료원 건립(2016~2028) | 1,641억원
 - 신평동 646-1 일원, 연면적 29,166m², 지하1층~지상6층, 300병상
- * 신평 본동 하하센터 조성(2025~2026) | 24억원
 - 신평동 286-14 일원, 지하1층~지상4층, 라운지·다목적실·휴게공간 등



05

깨끗하고 안전한 '어울터' 사하

- 자연과 함께 공존하는 도시 조성
- 구민 건강 증진을 위한 녹지공간 확충
- 수해 예방 및 맑고 깨끗한 친수공간 확보
- 구민이 안전한 도시 구현

깨끗하고 안전한 '어울터' 사하

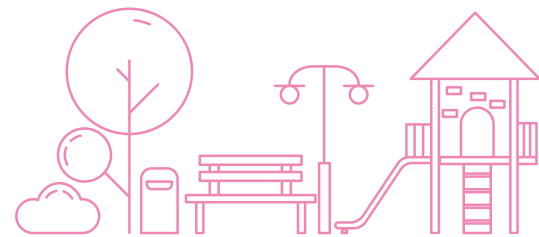

솔바람문화센터 조감도

자연과 함께 공존하는 도시 조성



낙동강하구 국가도시공원 조성안

- * 낙동강 하구 국가도시공원 지정 추진
 - 을숙도 및 맥도생태공원 일원, A=558만m², 사람·자연 공존 공간 조성
- * 솔바람문화센터 건립(2025~2026) | 55억원
 - 하단동 786-1 에덴유원지 내, 연면적 833.92m², 지상1층~지상2층
- * 송학산 역사 군락지 생태복원(2022~2026) | 12억원
 - 당리동 산10번지 일원(A=26ha), 풀베기, 역사보식, 덩굴 제거 등
- * 신평장림산업단지 아름다운거리 조성 플러스 사업(2024~2026) | 28억원
 - 장림항~다대동 대아선재, L=3km, B=2m, 보도(산책로) 조성

구민 건강 증진을 위한 녹지공간 확충



대티터널 상부 공원화 조감도

- * 대티터널 상부 공간 공원화(2022~2026) | 74.6억원
 - 대티·까치고개마을 연결 도로 복개 구조물 설치, 공원 조성, A=2,956m²
- * 나루섬터 정비(2026) | 3억원
 - 하단동 1203 일원, 편의시설 등 정비, A=2,987m²
- * 제석골 산림공원 조성(2018~2028) | 176.6억원
 - 부산일과학교 일원, 계곡 물놀이장 등 도시형 산림 힐링 체험공간 조성
- * 낮개 가로 쌈지공원 조성 사업(2025~2026) | 6억원
 - 다대동 1432-5 일원, 수목 식재, 편의시설 설치 등
- * 옥녀봉 황톳길 조성 사업(2026) | 2억원
 - 감천동 산66-12 일원, 황톳길·쉼터 조성

수해 예방 및 맑고 깨끗한 친수공간 확보



다대 자연재해위험 개선지구 정비

- * 괴정천 환경 생태 유량 공급(2025~2027) | 109억원
 - 을숙도대로 466~괴정천 일원, 송수관로 및 취수관로 매설 등
- * 보덕포 공유수면 매립 및 정비사업(2018~2030) | 173억원
 - 장림동 915-1 일원, 공유수면 매립 및 정비 A=12,696m²
- * 보덕포 대체 포구(물양장) 정비 공사(2024~2027) | 12억원
 - 다대동 1523 일원, 물양장 정비, A=200m²
- * 장림동 일원 하수도정비 중점관리지역 정비(2024~2029) | 254억원
 - 하수관로 신설 L=2.4km, 개량 L=3.3km 등
- * 장평지하차도~장림 유수지 간 유지용수 공급(2025~2026) | 10억원
 - 유지용수관로 신설 L=1.1km 등
- * 다대 자연재해위험개선지구 정비(2023~2027) | 232억원
 - 다대동 850-19 일원, 상습 침수지 관로개량 및 신설 L=4.3km 등

구민이 안전한 도시 구현

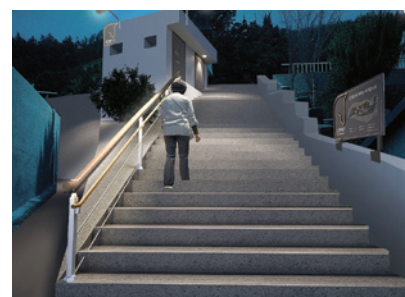

지역맞춤형 안심마을 조성 조감도

- * 낙동대로140번길 일원 하수시설 상부 안전사고 예방(2025~2026) | 4억원
 - 배수로 정비 (복개부) L=530m, (뚜껑부) L=70m 등
- * 하단유수지 안전관리 플랫폼 구축(2025~2026) | 20억원
 - 지능형 CCTV 선별 관제시스템 구축, 비상방송장비 설치 등
- * 장림유수지 및 장림배수펌프장 재난시스템 개선(2026) | 3억원
 - 지능형 CCTV, AI 유량계 설치 및 비상방송장비 설치 등
- * 노후 육교승강기 교체(2026) | 1.7억원
 - 다대초등학교 앞 육교승강기 2대 교체
- * 보덕2교 보수·보강(2025~2026) | 1.7억원
 - 다대동 1502-1번지, 교량 슬라부 하부 탄소섬유보강 및 교각 보수
- * 지역맞춤형 안심마을 조성(2025~2026) | 1억원
 - 옥천로104번안길 일원, 주거환경 취약지역 범죄예방 환경디자인 추진

Part

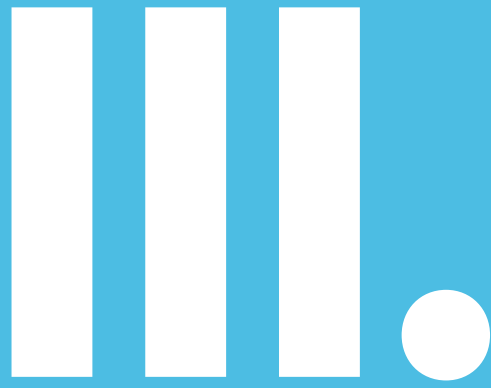

2026년 주요 투자사업

사하구 시행사업	34
부산시 시행사업	37
중앙부처 및 타기관 시행	37

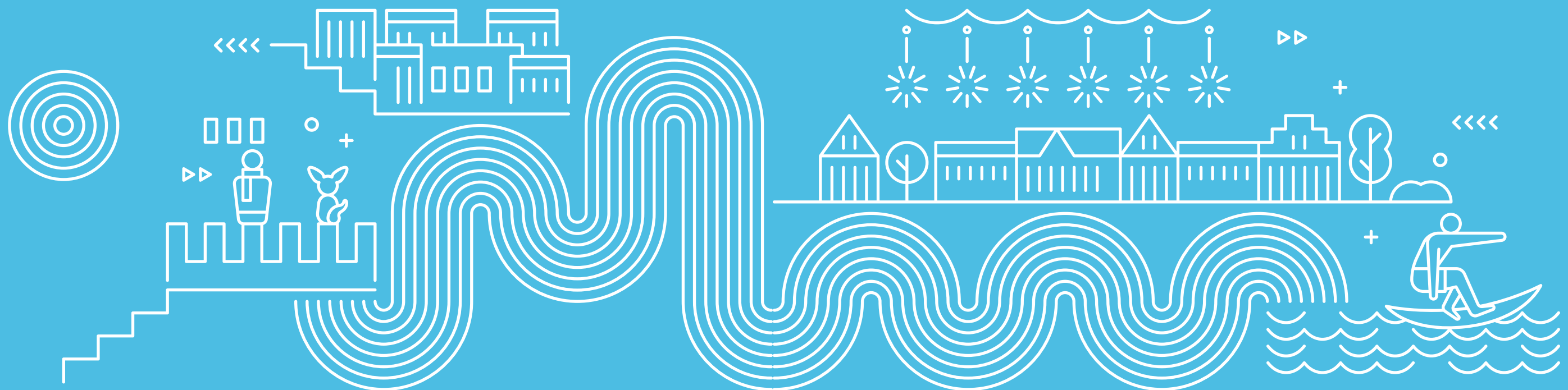

2026년 주요 투자사업

총 102건

129,971
백만원

1 사하구 시행

88건 · 총 사업비 306,218 백만원

26년 예산 48,091백만원

교육 · 아동 · 복지

(단위 : 백만원)

사업명	사업개요	사업기간	총 사업비	26년 예산
사하소방서 소방특화 돌락날락 조성	안전 체험 전시관, 어린이 돌락날락 등	2024~2026	3,999	-
다함께돌봄센터(대티아이자람터) 이전 설치	사하한신더휴아파트 주민 커뮤니티센터 4층 이전	2025~2026	105	19
신평사랑채 노인복지관 E/V 및 포켓 쉼터 설치	엘리베이터, 쉼터 조성	2025~2026	1,300	1,250
신남초교 개방형 학교 조성	어울림마당, 정원형 쉼터 조성 등	2025~2026	2,000	1,850
사하 에덴종합사회복지관 건립	지하1층~지상4층, 연면적 1,991m ²	2020~2026	13,724	1,036
신평 본동 하하센터 조성	지하1층~지상4층, 라운지 · 다목적실 · 휴게공간 등	2025~2026	2,400	2,053
서부산권장애인스포츠센터 장애인 편의시설 설치	장애인 시설 개선	2026	200	200
사하구국민체육센터 보수 보강	누수 및 균열 보수	2026	400	400
사하사랑채복노인복지관 노후 냉난방기 교체	노후 냉난방기 교체	2026	150	150

환경 · 녹지

(단위 : 백만원)

사업명	사업개요	사업기간	총 사업비	26년 예산
보덕포 공유수면 매립 및 정비	공유수면 매립 및 편의시설(주차장, 공원) 조성	2018~2030	17,330	-
제석골 산림공원 조성	계곡 물놀이장 등 도시형 산림 힐링 체험공간 조성	2018~2028	17,664	-
승학산 역사군락지 생태복원	풀베기, 역사 보석, 덩굴 제거 등 A=26ha	2022~2026	1,215	50
대티터널 상부 공간 공원화	도로복개구조물 설치 및 공원 조성(A=2,956m ²)	2022~2026	7,468	1,528
보덕포 대체 포구(물양장) 정비	물양장 정비, A=200m ²	2024~2027	1,200	85
장림동 제당부지 활용 공원 조성	공원 조성 A=1,478m ²	2024~2026	3,150	1,550
장림여중~삼경제일 아파트 사잇길 휴게쉼터 조성	생활형 정원, 순환 산책로 등	2024~2026	1,500	-
신평장림산업단지 아름다운거리 조성 플러스 사업	보도(산책로) 조성, L=3km, B=2m	2024~2026	2,800	1,400
솔바람문화센터 건립	지상1층~지상2층, 연면적 833.92m ²	2025~2026	5,500	-
낮개 가로 썬지공원 조성	수목식재, 편의시설 설치 등	2025~2026	600	-
동아대 낙동주차장 일원 데크 등산로 조성	데크로드 조성 L=105m, B=1.8m	2025~2026	322	-
신평역 광장 개방형 공원 조성	신평역 입구 광장 개방형 공원 조성, A=3,513m ²	2025~2026	2,200	2,100
나루쉼터 정비	하단동 1203 일원, A=2,987m ²	2026	340	340
옥녀봉 황톳길 조성	황톳길, 쉼터 조성	2026	200	200
노후 어린이공원 정비	햇님공원, 정자공원 정비	2026	100	100

경제 · 산업 · 관광

(단위 : 백만원)

사업명	사업개요	사업기간	총 사업비	26년 예산
청년문화센터 건립	지상1층~지상3층, 연면적 1,458m ² , 커뮤니티공간, 공유오피스 등	2024~2028	8,390	2,716
장림골목시장 증발냉방장치 설치	증발냉방장치 제작설치 312m	2025~2026	469	-
하단지울상권 활성화 사업	상생기반 조성, 콘텐츠 발굴, 인프라 조성 등, A=168,086m ²	2026~2030	6,000	780
전통시장 시설 현대화 사업	가락타운 상가시장, 다대씨파크 시장, 감천 시장	2026	244	163
장림골목시장 공영 주차장 환경 개선	CCTV 7대 설치 및 NVR 교체	2026	25	25
저탄소 그린산단(서부산스마트밸리) 조성	투수포장, 식물재배화분 설치 등	2023~2026	6,000	900
다대포 해상풍력발전사업 타당성 조사 및 지역상생방안 수립 용역	해상풍력사업 환경영향 분석, 주민 상생방안 마련 등	2025~2026	200	-
낙동강 하구 어선통항로 준설 사업 5차	다대포 해수욕장 앞~도요동 하단부 수역(67,000m ³)	2026~2028	3,000	-
어촌신활력 증진사업	하단항, 장림항, 흥티항, 생활SOC 사업, 물양장 확충 등	2026~2029	9,998	-
아미산 낙조 관광경관 명소화	아미산 낙조 어반코어(수직형 엘리베이터), 낙조광장 일루션라이트 등	2024~2027	19,580	1,400
다대 해상낚시터 조성	다대포항 동방파제 전면 해상	2025~2026	750	400
괴정천 관광콘텐츠 조성	LED 경관조명 설치	2025~2026	220	-

교통 · 도로 · 보행환경

(단위 : 백만원)

사업명	사업개요	사업기간	총 사업비	26년 예산
마하골 공영주차장 조성	1층 2단 철골조 주차장 42면	2021~2026	5,000	-
장림2동 행정복지센터 민원주차장 조성	지평식 주차장 18면	2023~2026	2,920	-
까치고개 소규모 공영주차장 조성	지평식 주차장 9면	2025~2026	600	-
대티터널 입구 공영주차장 조성	지평식 주차장 60면 내외	2026	5,000	5,000
낙조분수대 공영주차장 보안등 설치	다대동 1552-20 일원	2026	100	100
천마마을 소방도로 개설	도로개설 L=666m, B=8m	2018~2026	21,048	1,000
천마산 산복도로~감천사거리 도로개설 4차	도로개설 L=160m, B=6~8m	2020~2026	3,900	150
승학산 진입도로 확장	도로확장 L=619m, B=10~27m	2024~2027	1,900	-
신평 예비군 훈련장 진입도로 확장	도로확장, 선형개량 L=590m, B=12m	2023~2028	6,500	1,025
승학로~대티로 연결도로 개설	도로개설(확장) L=118m, B=6m	2023~2026	1,990	-
장림 정책이주지 소방도로 개설	도로개설 L=163m, B=6~8m	2024~2027	3,802	500
괴정동 1206-2번지 일원 방음벽 설치	방음벽 L=182m, H=3.5~4m, 차폐웬스 L=100m, H=2m	2024~2026	400	-
우경하버빌 교차로 정비	보도설치 L=40m, B=1.5~3.0m 등 교차로 정비	2025~2026	200	-
괴정동 사하로 166 일원 보도정비	보도정비 L=330m, B=2.8m	2025~2026	200	-
하단동 강변대로 일원 주민이용시설 정비	탄성포장 등 L=1,500m, B=2m	2025~2026	300	-
두송중학교 일원 통학로 정비	보도신설 등, L=270m, B=1.5m	2026	300	300
자전거 도로 조성 및 정비	부네치아, 하신번영로151번길, 동국제강~장림생태공원 일원	2025~2026	2,800	2,700
보행안심길 조성	다대로 일원, 신평초등학교 일원 보도 신설 · 정비, 공원 조성 등	2025~2026	2,300	2,200
당리동 지하보도 복합문화공간 조성	횡단보도 설치 및 지하보도 내부 정비	2025~2026	500	-
신산북로~신평역 일원 야간 보행 환경 개선	바닥조명등, 볼라드 조명 등 설치	2025~2026	200	-
하단 노을도서관 일원 친환경 안전귀갓길 조성	보행자 방호난간 및 태양광 조명 설치	2026	220	220



2 부산시 시행

9건 · 총 사업비 **8,855,745**백만원 26년 예산 **71,410**백만원

(단위 : 백만원)

사업명	사업개요	사업기간	총 사업비	26년 예산
서부산의료원 건립	신평역 일원, 지하1층~지상6층, 연면적 29,166m ² , 300병상	2016~2028	164,100	-
부산형 급행철도(BuTX) 구축	L=54km, 정거장 7개소	2024~2033	4,769,200	-
하단~사상 도시철도 건설	L=6.9km, 정거장 7개소, 차량기지 1개소	2010~2027	833,591	30,000
하단~녹산 도시철도 건설	L=13.47km, 정거장 11개소, 차량기지 1개소	2021~2029	1,484,502	37,000
제2해안순환도로 1단계 조기 건설	천성IC~다대포IC, 도로개설 L=14.1km B=4차로	2022~2030	1,370,900	-
제2대터널 건설	도로개설 L=2.23km B=4차로(왕복)	2024~2033	209,322	1,410
품격있는 부산 거리 (스트리트퍼니처) 조성	다대포 해수욕장역~동측해변 일원, 디자인 특화거리 조성	2025~2026	5,630	-
지역맞춤형 안심마을 조성	감천2동, 주거환경 취약지역 범죄예방 환경디자인 추진	2025~2026	100	-
다대포항 해안도로 개설	도로개설 L=350m, B=20m	2020~2029	18,400	3,000



3 중앙부처 및 타기관 시행

5건 · 총 사업비 **362,576**백만원 26년 예산 **10,470**백만원

(단위 : 백만원)

사업명	사업개요	사업기간	총사업비	26년 예산
다대포항 국가어항 개발	공유수면 매립, 물양장, 선양장 등 조성	2023~2031	49,430	4,660
부산여고(동아대) 통학로 전선 지중화 사업	동아대학교 정문~낙동대로 514, L=600m, B=10m	2024~2026	8,936	1,990
글로벌대학30 사업	사하구-경성대학교 업무협약, K-컬처 글로벌 혁신 선도대학 추진	2025~2029	300,000	-
사남초등학교 다목적강당 건립	지상3층 증축, 문화체육 활동 공간 건립	2025~2026	3,910	3,520
슬레이트 처리 지원 사업	슬레이트 철거비, 지붕 개량비 지원	2026	300	300

① 사하구 시행

(단위 : 백만원)

정주환경 · 여가공간

사업명	사업개요	사업기간	총 사업비	26년 예산
고지대 이동편의 개선	수직형 엘리베이터(다대동), 경사형 엘리베이터 설치(괴정동)	2021~2026	4,545	800
YK스틸 이전 부지 일원 마스터플랜 수립 용역	감천항 일원 전략적, 종합적 계획 수립(A=195,000m ²)	2025~2026	50	-
빈집 매입 · 생활SOC 조성사업	빈집 매입, 철거 등	2025~2026	280	84
신평 예비군 훈련장 부지 개발 기본구상 및 타당성 검토 용역	기본구상(주민 여가시설 조성 등) 타당성 검토	2025~2026	50	-
다대포해수욕장 일원 친수공간 확대 마스터플랜	동 · 서측 해수욕장 일원 마스터플랜 수립	2025~2026	60	-
장림2동 취약지역 생활여건 개조 사업	재해예방 안전시설 확보, 쉼터 조성, 빈집 철거 등	2025~2029	4,286	502
신평1동 취약지역 생활여건 개조사업	재해예방 디자인, 생활편의 시설 설치, 빈집 철거 등	2026~2030	4,086	408
서부산스마트밸리 버즘나무 가로수 가지치기	버즘나무 가로수 1,016주 가지치기, L=10km	2026	240	240
다대동측 먹거리타운 일원 지구단위계획 수립 용역	A=30,000m ²	2026	100	100
기업 · 생활환경 개선을 위한 도로조명시설 정비	신평장림산업단지(다대동 일원) · 구평동 일원, 노후 조명등 교체	2026	150	150
괴정7지구 지적재조사	괴정동 485-1 일원, A=18,458m ²	2026~2027	38	38
정책이주지 휴게센터 조성	공 · 폐가, 노후주택 매입 및 휴게센터 조성	2024~2027	2,662	1,362
다대포 동측연안 친수공간 조성	우수관로 이설, 친수공간 조성	2024~2026	1,830	500
강변환경공원 파크골프장 추가 조성	파크 골프장 9홀 확대, 주민편의시설, 산책길 조성	2024~2026	1,270	-
을숙도 축구장 인조잔디 교체 및 트랙 재정비	신형 인조잔디 설치 및 육상 트랙 재정비	2025~2026	2,474	1,787

안전 · 하수

(단위 : 백만원)

사업명	사업개요	사업기간	총 사업비	26년 예산
다대 자연재해위험 개선지구 정비	관로 개량 및 신설 L=4.3km	2023~2027	23,214	1,580
서부산스마트밸리 통합관제센터 구축	통신인프라 및 통합플랫폼 구축, 분야별 서비스 구축 등	2024~2026	8,702	2,901
하단유수지 안전관리 플랫폼 구축	지능형 CCTV 선별 관제시스템 구축 등	2025~2026	2,000	-
보덕2교 보수·보강	교량 슬라브 하부 탄소섬유보강 및 교각 보수	2025~2026	173	-
노후 육교승강기 교체	다대초등학교 앞 육교승강기 2대	2026	170	170
신평동 주택가 노후 보안등 교체	노후 보안등 등기구 교체(방전등→LED)	2026	50	50
장림유수지 및 장림배수펌프장 재난시스템 개선	AI 유량계 설치 및 비상방송장비 설치 등	2026	300	300
관내 도로 침수지 집수시설 확충	원형 수로관 설치 L=150m, 나무뿌리 제거 등	2026	50	50
장림2배수펌프장 수중펌프 분해정비 및 밸브교체	수중펌프 밸브류 교체, 분해정비	2026	300	300
복개구조물 정밀(정기) 안전점검	괴정천, 당리천 등 4개소 정밀(정기) 안전점검	2026	50	50
지반침하 대응 노후 하수관로 정비	노후하수관로 정비 L=4,062m	2022~2027	10,207	329
장림동 일원 하수도정비 중점관리지역 정비	하수관로 신설 L=2.4km, 개량 L=3.3km	2024~2029	25,420	-
낙동대로140번길 일원 하수시설 상부 안전사고 예방	배수로정비(복개부) L=530m, (뚜껑부) L=70m 등	2025~2026	400	-
장림지하차도~장림 유수지 간 유지용수 공급	유지용수관로 신설 L=1.1km 등	2025~2026	1,000	-
괴정천 환경 생태 유량 공급	송수관로 및 취수관로 매설 등	2025~2027	10,938	2,500
다대로142번길 일원 노후하수관로 정비	관 매설 L=353m 등	2025~2026	200	-

Part

IV.

2025년 분야별 주요성과

1 부산의 '이음터' 교통·물류의 요충지 사하	40
2 경제적으로 번영하는 '일터' 사하	42
3 부산 최고의 복합해양문화관광 '놀이터' 사하	44
4 정주환경 개선으로 '쉼터'의 질이 높은 사하	46
5 깨끗하고 안전한 '어울터' 사하	48



1 부산의 '이음터'
교통·물류의 요충지 사하



사하도서관 일원 위험도로 개선

신속하고 편리한
교통 환경 구축



당산오거리 회전교차로 일원

- * 당산오거리 일원 회전교차로 정비 | 1억원
- * 바닥형 보행신호등 설치(23개소) | 3.8억원
- * 버스승객대기시설 신규 설치(10개소) | 1억원
- * 횡단보도 설치 및 개선
 - 횡단보도 투광기 설치·정비(30개소) | 1억원
 - 활주로형 횡단보도 설치(8개소), 횡단보도 확대 설치(4개소) | 0.5억원
- * 2025년 도로표지판 정비(9개소) | 0.2억원

안전한
교통·보행 환경 조성



괴정동 지하보도 정비

- * 괴정동 지하보도 정비(캐노피·디지털 사이니지 설치) | 4억원
- * 사하도서관 일원 위험도로 개선(L=160m, B=6~10m) | 18억원
- * 하단오거리 테마거리 보행환경 개선 사업 | 14억원
- * 낙동남로 하굿둑 입구 방음벽 설치(L=300m, H=2m) | 8억원
- * 신평배고개 보행환경 정비(수직형 E/V) | 10억원
- * 장림전화국 사거리 일원 교통사고 잦은 곳 개선(교통섬 설치 등) | 2.7억원
- * 통학로 보도 정비·울타리 설치
 - 사하초등학교 일원 : 보도설치(L=1,200m, B=1.5m) | 8억원
 - 낙동대로280번길 일원 : 보도설치(L=130m, B=1.5m) | 2억원
 - 장림초 일원 : 방호울타리(L=140m), 승하차 허용구간 조성(L=100m) | 1.3억원
 - 메이플유치원 일원 : 보도설치(L=280m, B=2m) | 1.8억원
 - 감천초등학교 일원 : 보도(L=400m, B=4m)·방호울타리 설치 | 10억원
 - 승학초(L=95m)·사남초(L=270m) 보행자 울타리 설치 | 1.3억원
 - 신남초(L=262m), 응봉초~중현초(L=305m) 방호울타리 설치 | 1.9억원

일상에서 가까운
주차 편의시설 확충



감천2동 소규모 공영주차장

- * 감천2동 소규모 공영주차장 조성(23면) | 18억원
- * 물운대진입로변 공영주차장 조성(63면) | 8억원
- * 흥티문화공원 공영주차장 조성(57면) | 4억원
- * 괴정3동 유휴지 소규모 주차장 조성(2면) | 0.1억원
- * 다대1동 빈집매입 소규모 공영 주차장 조성(6면) | 3억원
- * 「내집마당 주차장 갖기」 사업 7가구 지원
- * 낙조분수대 공영주차장 운영권 확보(275면)
 - 주차면 264면(지상 210면, 지하 54면) 확보
 - 인접 유휴지 활용 11면 확충



2 경제적으로 번영하는 '일터' 사하



사하구 근로자지원센터 및 일자리지원센터



혁신경제 성장을 위한 동력 마련



장림항 부네치아

- * 2025년 뿌리산업 특화단지 지정 및 지원사업 공모 선정
 - 부산 섬유표면처리 가공 특화단지 지원(신평동) | 44억원
 - IoT 기반 친환경 표면처리 스마트 플랫폼 구축(장림동) | 17억원
- * 여촌뉴딜300사업 완료
 - 흥티항(2021~2025) : 물양장 정비, 어구창고 조성 등 | 90억원
 - 장림항(2022~2025) : 작업장 조성, 어업인 회관 리모델링 등 | 70억원
- * 지역혁신중심 대학지원체계(RISE) 구축 협약 체결
 - 사하구 ↔ 동아대·보건대 ↔ 부산라이즈혁신원

기업 활성화 및 일자리 창출 지원



청년의 날 기념 K-GAME 페스타

- * 사하구 근로자종합복지관 운영
 - 기숙사(총60실 59실 입주), 카페, 체력 단련실 운영 등
- * 사하구 근로자지원센터 조성 완료 | 1억원
 - 사업주 및 내·외국인 근로자에 대한 고용 및 고충 상담 등
- * 취업 연계 행사 운영
 - 취업 멘토링 콘서트 개최 | 0.2억원
 - 지역기업 맞춤형 취업 스터디 CLASS | 0.1억원
- * 청년정책 기반 마련 및 청년 지원사업 추진
 - 청년정책위원회 구성 및 운영
 - 직장적용 지원 사업, 청년월세 한시 특별지원, 청년 자격증 응시료 지원 등

지역 상권 살리기 사업 추진



하단자울상권 구역도

- * 괴정상권 온니샵·미디어거리 운영 | 1.7억원
- * 괴정골목시장 증발냉방장치 설치 | 1.5억원
- * 2026년 상권 활성화 사업 '하단자울상권 구역' 선정 | 60억원
- * 동네상권발전소 지원 사업 추진(하단자울상권) | 1억원
 - 상권 활성화 5개년 전략 수립, 로컬 크리에이터 발굴·육성 등
- * 골목상권 활성화 지원 사업 선정 : 낙조하나길, 장림 골목스위치, 하리단길
- * 골목형상점가 신규 지정 : 감천문화마을, 삼환아파트 A상가, 삼환분산상가
- * 사하 핫플레이스 선정(10개소)
 - 카페 시온, 박찬후 참치, 신세화, 올타미스터스시, 소양강 숯불 생고기, 호호박, 표단, 애국돼지, 웨라미 과자점, 정직간

부산 최고의 복합해양문화관광 '놀이터' 사하



2025 다대포 선셋영화축제



지속가능한 관광 도시 개발



다대포 동측해수욕장

- * 을숙도 들락날락 광장 조성 사업 | 15억원
 - 광장 정비(A=5,030m²), 보도블록, 벤치, 볼라드 등 설치 및 교체
- * 다대포 동측 해수욕장 재개장(7~8월)
- * 다대포 서측 해수욕장 '올해의 우수 해수욕장' 선정(해양수산부)
- * 감천문화마을 특별관리지역 지정 및 관리계획 수립 연구용역 완료 | 0.5억원
- * 감천문화마을 관광 환경 개선
 - 쿨링포그 조성(증발냉방장치 1기, 미스트폴 6분) | 0.9억원
 - 감천2동 시장 내 어린왕자 포토존 조성 | 0.2억원
 - 입주작가 전시회 지원 및 방문객 대상 체험 프로그램 운영 지원 등
- * 제16회 사하 관광사진·영상·숏폼 전국 공모전 개최 | 0.2억원
 - 총 22개 작품 수상(사진 12점, 영상 5편, 숏폼 5편)

모두가 함께 즐기는 지역 축제 개최



2025 부산바다축제

- * 2025년 다대포 전국 연날리기 축제(2월) | 0.3억원
- * 제29회 부산 바다 축제(8월) | 14억원
- * 제3회 다대포 선셋 영화 축제(8월) | 6억원
- * 2025 별바다 부산 나이트 뮤직 캠프닉 앤 트래블쇼(9월) | 1.5억원
- * 2025 부산비엔날레(바다미술제)(9~11월) | 15억원
- * 장림항 부네치아 아트프리마켓(10월) | 1.5억원
- * 감천문화마을 골목축제(10월) | 1억원
- * 제10회 다대포 어항문화 축제(11월) | 1억원

다양한 문화·예술·관광 프로그램 운영

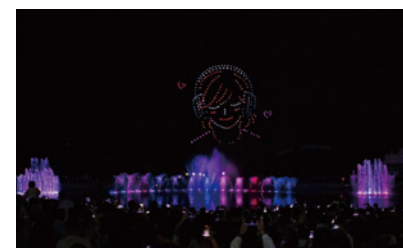

다대포 낙조분수 드론쇼

- * 을숙도문화회관 다양한 공연·전시 개최
 - 명품콘서트, 오페라 축제, 「시간을 걷는 황금빛 숲, 클림트와 함께」 등
- * 다대포 꿈의 낙조분수 특별 프로그램 운영
 - 낙조분수 개장 기념 레이저쇼 연계 특별공연(4월)
 - 낙조분수 드론라이트쇼 연계 공연 「시네마 드론 분수쇼」 운영(9월)
 - 부산국제영화제 연계 동네방네 BIFF 낙조분수 특별공연(9월)
- * 주요 관광지 빛거리 조성
 - 장림항, 감천문화마을, 다대포 낙조분수·동측 해수욕장 등
- * 2025 부산 바다도서관(9~10월) : 다대포 해수욕장
- * 공포 체험 프로그램 「사자의 숲」 운영(10~11월) : 다대포 해변공원

4

정주환경 개선으로 '실터'의 질이 높은 사하



을숙도 인라인스케이팅장



쾌적한 생활환경 조성



신평동 어울림센터

- * 괴정천 악취 저감 및 준설 | 18억원
 - 악취 저감 시설 설치 및 하천 준설 V=9,844m³
- * 노을이 아름다운 하단복합센터 일원 야간조명 개선 | 0.3억원
- * 2026년 취약지역 생활 여건 개선사업 선정(신평1동) | 43억원
- * 물운대 일원 간판 디자인 개선 사업 | 5.7억원
- * 감천문화마을 일원 마을경관 개선 사업 | 0.5억원
- * 도시재생사업 완료
 - 신평 동매마을(2019~2025) | 357억원
노후 주택 정비, 셉테드, 공용주차장 조성, 어울림센터 건립 등
 - 괴정 대티까치고개마을(2020~2025) | 213억원
사하 청년주택 조성, 대티까치 어울림센터, 녹색텃밭 조성, 골목환경정비 등

일상이 즐거운 여가공간 확충



다대포해변공원 푸른광장 막구조물

- * 오작교 체육시설 다목적 구장 정비 | 1.5억원
 - 괴정동 산79-2 일원, 인조 잔디 구장 바닥정비 및 주변 시설물 개보수
- * 당리 작은도서관 어린이 복합 문화 공간 조성 | 8억원
 - 연면적 348.55m², 지상 1층~2층, 리모델링 및 디지털 특화공간 조성 등
- * 을숙도 인라인스케이팅장 리모델링 | 36억원
- * 을숙도 다목적 실내 체육관 시설 개선 | 1.5억원
 - 관람석 설치(454석), 공인 네트 지주 교체, 그물망 설치 등
- * 신평레포츠공원 테니스장 정비 | 0.9억원
 - 신평동 651-9 일원, 흰스, 가림막, 투광등, 관중석 등 정비
- * 다대포 해변공원 푸른광장 막구조물 설치 및 화단 정비 | 1.6억원

복지인프라 구축 및 복지서비스 강화



2025 두근두근 사하브릿지

- * 사하구 ↔ 신용회복위원회 부산·경남지역본부 업무협약
 - 복지사각지대 발굴, 소상공인 지원, 생필품 지원 「희망 브릿지 사업」 추진
- * 사하구 ↔ 부산항만공사 업무협약
 - BPA와 함께하는 희망나눔 프로젝트 추진
- * 미혼남녀 만남의 날 「두근두근 사하 브릿지」 개최 : 6회
- * 신평동 공동육아나눔터 개소
 - 공간 무료대관 서비스, 돌상·백일상·생일상 대여
- * 감천어린이집 그린리모델링 사업 완료 | 3억원
 - 단열 보강, 창호·문 교체, 클루프 시공 등

5

깨끗하고 안전한 '어울터' 사하



구평동 씨앗어린이공원



자연친화적 환경 개발 및 관리



아미산 유아숲체험원

- * 승학산 해인정사 일원 황톳길 조성 및 등산로 정비 | 3억원
- * 하단동 완충녹지 내 맨발 황톳길 2차 조성 사업 | 11억원
- * 장림성당 일원 그린카펫 조성 | 15억원
- * 아미산 유아숲체험원 조성 | 2억원
- * 구평동 씨앗어린이공원·꽃꽃어린이공원 정비 | 14.9억원
- * 장림동 산림공원 조성 | 3억원
 - 수목식재, 정자 등 산림 편의시설 설치
- * 기후대응 도시숲 조성
 - 다대포 기후대응 도시숲 조성(A=20,000m²) | 21억원
 - 신평장림산업단지 기후대응 도시숲 조성(A=1ha) | 10억원

구민이 살기 좋은 안전 도시 조성



다대동 94-4 재해예방사업

- * 하수관로신설(확충) 사업 을숙도처리분구 | 42억원
 - 을숙도~하단동 하구독교차로 일원, 오수관로 신설 L=3.6km 등
- * 장림 유수지 안전관리 플랫폼 구축 | 11억원
 - 출입문 관리시스템, AI 기반 방재시설 관리체계 구축 등
- * 다대동 94-4(구광그린빌라~두송공원) 낙석방지책 설치 등 재해예방 | 6억원
- * 산림 내 안전관리 시스템 구축 | 9.8억원
 - 주요 등산로 입구 등, 화재감지 지능형 CCTV 설치, AI기반 분석 서버 등 구축
- * 관내 상습 침수지역 집수시설 확충(원형수로관 D200~400mm 매설) | 1억원
- * 폐의약품 전용 수거함 설치 : 33개소(보건소, 동 행정복지센터, 공동주택)

생활 안전 대응 역량 강화



2025 을지연습 긴급 채혈훈련

- * 사하구 구민안전보험 보장항목 신설 및 확대 : 총 13개 항목
 - 신설 : 상해진단 위로금(65세 이상), 온열질환 진단비
 - 확대 : 개별 사망 보장항목(강도·익사·가스·유독성물질) → 상해사망(교통상해 제외), 개 물림 사고 치료비 응급 → 응급·비응급
- * 재난대비 실제훈련 실시
 - 수방장비 가동 훈련, 안전한국 훈련, 산불진화 훈련 등
- * 자동심장충격기 설치(5대) 및 사용법 교육
- * 구 전역 민·관 합동 방역 실시 및 방역 소독 관계자 안전교육 실시

Part

V.

구정 결실

2025 사하구 10대 뉴스	52
2025 대외수상 및 공모선정	54



2025 사하구 10대 뉴스



1 다대포 해수욕장 일원 '공영주차장 확충' (338면)

- 낙조분수대 공영주차장 운영권 확보(구 직영) : 275면
- 물운대진입로변 공영주차장 조성 : 63면



물운대진입로변 공영주차장



마스터플랜

2 2026년 상권 활성화 사업 '하단자울상권 구역' 선정

- 하단동 526-6 일원(A=168,086m²), 60억원
- 상생 기반 조성, 콘텐츠 발굴, 문화예술 인프라 구축, 상권 지속체계 구축 등

3 다대포 '동측' 해수욕장 개장

- 1994년 이후 30년 만에 재개장
- 바다 수영 가능한 백사장 및 안전·편의시설 등 운영



동측해수욕장 편의시설



나이트 뮤직 캠프닉 앤 트래블쇼

4 예술이 어우러진 다채로운 '다대포 축제' 개최

- 부산 바다 축제(8월), 다대포 선셋 영화 축제(8월), 별바다 부산 나이트 뮤직 캠프닉 앤 트래블쇼(9월), 부산바다도서관(9~10월), 부산바다미술제(9~11월)

5 '신평동 어울림센터' 개관

- 연면적 2,808.021m² 지하1층~지상4층
- 행정복지센터, 신평동 공동육아나눔터, 마을건강센터, 근로자지원센터 등



신평동 어울림센터



마스터플랜

6 2026년 취약지역 생활 여건 개조사업 '신평1동' 선정

- 다대포83번안길 일원(A=43,387m²), 43억원
- 마을 안길 조성, 노후 옹벽 클린업, 붕괴 위험 공·폐가 철거, 집수리 등

7 '당리 작은도서관' 어린이 복합 문화 공간 조성

- 연면적 348.55m², 지상1층~지상2층, 8억원
- 시설 리모델링, 어린이 디지털 특화공간 조성 및 콘텐츠 구축



당리 작은도서관



ulseodong 들락날락 광장

8 'ulseodong 들락날락 광장' 조성

- 광장 정비, 주차장 개선 등(A=30,880m²), 15억원
- 보도블록, 공원 펜스, 벤치 교체, 볼라드 설치, 도로 재포장 등

9 'ulseodong 체육시설' 리모델링 및 개선

- 인라인스케이트장 트랙·편의시설 정비 등 전체 시설 리모델링, 36억원
- 다목적 실내 체육관 관람석 설치·그물망 설치 등, 1.5억원
- 인조잔디 축구장 관람석 데크 설치·지붕판넬 교체 등, 0.3억원



ulseodong 인라인스케이트장



다대포 기후대응 도시숲

10 기후대응 '도시숲' 조성

- 다대포 기후대응 도시숲 조성(A=20,000m²), 21억원
- 신평장림산업단지 기후대응 도시숲 조성(A=1ha), 10억원

대외수상 및 공모선정

대외수상

총 52개 분야 · 시상금 7억1천8백만원



대외평가 수상현황 (기관별)

구분	평가명	평가기관	평가실적
중앙기관 (11)	2025년 1분기 지방재정집행 평가	행정안전부	우수
	2025년('24년 실적) 노인일자리 및 사회활동 지원사업 평가	보건복지부	우수
	제18회 치매극복의 날 유공(치매우수프로그램 부문)	보건복지부	장관표창
	2025년 상반기 지방재정집행 평가	행정안전부	우수
	2025년 지역복지사업 평가(찾아가는보건복지서비스제공 분야)	보건복지부	우수
	2025년 지역복지사업 평가(아동보호체계구축)	보건복지부	우수
	2025년 우수 해수욕장	해양수산부	장관상
	2025년 기후재난 대응 우수 지방정부(폭염·한파 분야)	행정안전부	장려
	2025년 민생회복 소비쿠폰 집행 평가	행정안전부	우수
	2025년 공공기관 청렴도 측정	국민권익위원회	3등급
	2025년 지역자율방재단 운영 및 활동 실적 평가	행정안전부	우수

구분	평가명	평가기관	평가실적
부산시 (36)	2025년 구·군 우수축제 종합평가	부산시	유망(장려)
	2024년 구·군 환경보전업무 종합평가	부산시	최우수
	2025년 1분기 재정 신속집행 평가	부산시	우수
	2025년 지방세정 운영실적 종합평가	부산시	장려
	상반기 도로굴착 복구 사업장 관리실태 점검	부산시	우수
	2025년 상반기 재정 신속집행 평가	부산시	장려
	2025년('24년 실적) 지방자치단체 합동평가	부산시	우수
	2025년 사회적경제 공공구매 활성화 유공	부산시	1위
	2025년('24년 실적) 노인일자리사업 평가	부산시	2위
	2025년 AI 활용 아이디어 공모전	부산시	최우수
	2025년 춘추계 도로정비 평가	부산시	최우수
	2025년 의약품 안전유통 기여	부산시	우수

구분	평가명	평가기관	평가실적
부산시 (36)	2025년도 도시정비업무 구·군 평가	부산시	대상
	2025년 시 주관 부정수급 예방관리업무 평가	부산시	우수
	2025년 부산시 모자보건사업 평가	부산시	우수
	2025년 부산시 지역복지분야 종합평가	부산시	특별
	2025년 구·군 정보보안 관리실태 평가	부산시	우수
	2025년 집중안전점검 추진	부산시	장려
	2025년 하수시설 유지·관리 점검 및 평가	부산시	장려
	2025년 부산 어린이복합문화공간 조성 및 운영 평가	부산시	우수
	2025년 구·군 의료급여사업 평가	부산시	우수
	2025년 세외수입 체납액 정리실적 평가	부산시	장려
	2025년 지방세 체납액 정리실적 평가	부산시	우수
	2025년 부산시 평생교육 운영 평가(추진기반 분야)	부산시	우수
	2025년 보건소 예방접종사업 평가	부산시	우수
	2025년 구·군 여성가족정책 평가	부산시	우수
	2025년 부산시 하하마을건강센터 평가	부산시	우수
	2025년 구·군 보육정책 추진 평가	부산시	우수
	2025년 식품안전분야 추진업무 평가	부산시	우수
	2025년 자체감사활동 심사	부산시	최우수
	2025년도 보건소 감염병 예방관리사업 평가	부산시	우수
	2025년 보건소 결핵관리사업 평가	부산시	우수
	2025년도 구·군 자원순환행정 종합평가	부산시	장려
	2025년 공원녹지행정 업무 평가	부산시	장려
	2025년 공원 여가문화 업무 평가	부산시	장려
	2025년 구·군 도시재생사업 평가	부산시	우수

구분	평가명	평가기관	평가실적
기타 (5)	2025년 전국 기초단체장 공약 이행 평가	한국매니페스토 실천본부	A등급
	희망2025나눔캠페인	부산사회복지 공동모금회	장려
	제8회 청년친화 헌정대상	사단법인 청년과미래	소통대상
	2025년 부산시 우수 청년공간 공모	(재)부산경제진흥원	장려
	2025년도 폐기물처리사업 및 폐기물처리시설 설치·운영실태 평가	한국환경공단	우수

공모선정

총 62개 사업 · 사업비 229억5천9백만원



공모사업 선정결과 (기관별)

(단위 : 백만원)

구분	공모명	공모기관	사업비
중앙기관 (19)	2025년 퇴직공무원 사회공헌사업	인사혁신처	58
	2025년 작은도서관 순회사서 지원사업	문화체육관광부	52
	2025년 장애인 평생학습도시 운영사업	교육부	100
	2025년 직장적응 지원사업	고용노동부	114
	2025년 검정고시 프로그램 지원사업	교육부	5
	2025년 빈집정비 등 경관개선사업	행정안전부	264
	2025년 제2차 전통시장 및 상점가 활성화 지원사업	중소벤처기업부	175
	2025년 성인문해교육 지원사업	교육부	167
	2025년 범죄예방 환경개선 컨설팅 사업	법무부	-
	2025년 지역평생교육활성화 지원사업	교육부	13
	2025년 동네상권발전소 지원사업	중소벤처기업부	130
	2026년 전통시장 주차환경개선 지원사업	중소벤처기업부	25
	2026년 상권활성화 사업	중소벤처기업부	6,000
	2025년 의료돌봄 통합지원 기술지원형 시범사업	보건복지부	-
	2025 지역특화 청년사업	국무조정실	15
	2026년 도시 취약지역 생활여건 개조사업	지방시대위원회	4,086
	2026년 기후위기 취약계층 지역지원 사업	기후에너지환경부	100
	2026년 생활체육시설 확충 지원사업	문화체육관광부	2,337
	2026년 도서관 다문화 서비스 지원사업	문화체육관광부	2

구분	공모명	공모기관	사업비
부산시 (35)	2025년 부산형 산후조리경비 지원사업	부산시	940
	2025년 전통시장 매니저 지원사업	부산시	61
	2025년 들락날락 영어랑 놀자(다대, 하단도서관)	부산시	-
	2025년 들락날락 영어랑 놀자(작은도서관)	부산시	-
	2025년 신중년 일자리 지원사업	부산시	219
	2025년 동네 청년활동공간 활성화 지원사업	부산시	106
	2025년 청년 프로그램 지원사업	부산시	18
	2025년 경로당 특화프로그램 운영지원 사업	부산시	6
	2025년 주말 노인교실 365 사업	부산시	4

구분	공모명	공모기관	사업비
부산시 (35)	2025년 아동주거빈곤가구 주거지원 사업	부산시	20
	2025년 구·군 평생교육 운영지원사업(평생학습관)	부산시	30
	2025년 구·군 평생교육 운영지원사업(동 평생학습센터)	부산시	13
	2025년 관광수용태세 개선 지원사업	부산시	8
	2025년 마을지기사무소 활성화 지원사업	부산시	152
	2025년 지역별 특화 해양레포츠 육성사업	부산시	32
	2025년 상반기 공공용지 활용 생활체육시설 확충사업	부산시	82
	2025년 평생학습빌리지 지원사업	부산시	7
	2025년 부산시민 영어학습동아리 지원사업	부산시	1
	사회복지시설 스크린파크골프장 조성	부산시	103
	2025년 국제안전도시 구·군 안전증진 개선사업	부산시	20
	2025년 전통시장 소규모환경개선 지원사업	부산시	120
	2025년 1인가구 커뮤니티 활동 지원사업	부산시	5
	2025 일회용품 없는 친환경 축제 지원사업(감천문화마을 골목축제)	부산시	4
	2025년 들락날락 창의배움터 프로그램(작은도서관)	부산시	-
	2025년 들락날락 창의배움터 프로그램(다대, 하단도서관)	부산시	-
	2025년 들락날락 창의배움터 프로그램(하단2동)	부산시	-
	2025년 평생교육 네트워크 구축사업	부산시	4
	2025년 골목상권 활성화 지원사업	부산시	100
	2025년 도서관 등 독서프로그램 지원사업	부산시	-
	품격있는 부산거리 디자인 사업(스트리트 퍼니처)	부산시	5,630
	2025년 전통시장 및 상점가 등 시설현대화사업	부산시	175
	2025 일회용품 없는 친환경 축제 지원 사업(부산바다축제)	부산시	60
	2025년 하반기 빈집 매입·생활SOC 조성 사업	부산시	280
	2025년 하반기 공공용지 활용 생활체육시설 확충사업	부산시	687
	2026년 전통시장 및 상점가 등 시설현대화사업	부산시	262

구분	공모명	공모기관	사업비
기타 (8)	2025년 공연예술 지역 유통지원 사업	(재)예술경영지원센터	67
	강소형 잠재관광지 선정	한국관광공사	-
	2025년도 씨어터링키 지원사업	부산문화재단	70
	2025년 행복더하기 주민공모사업	부산도시공사	15
	2025년 부산 마을생활권 활성화 주민공모사업	부산도시공사	5
	2025년 평생교육컨설팅 지원사업	부산여성가족과 평생교육진흥원	-
	15분도시 생활문화 커뮤니티 활성화 사업(생활문화클라쓰)	부산문화재단	10
	2025년 큰글자책 보급 지원사업	한국도서관협회	-

제16회

사하 관광사진영상숏폼

전국 공모전 선정작

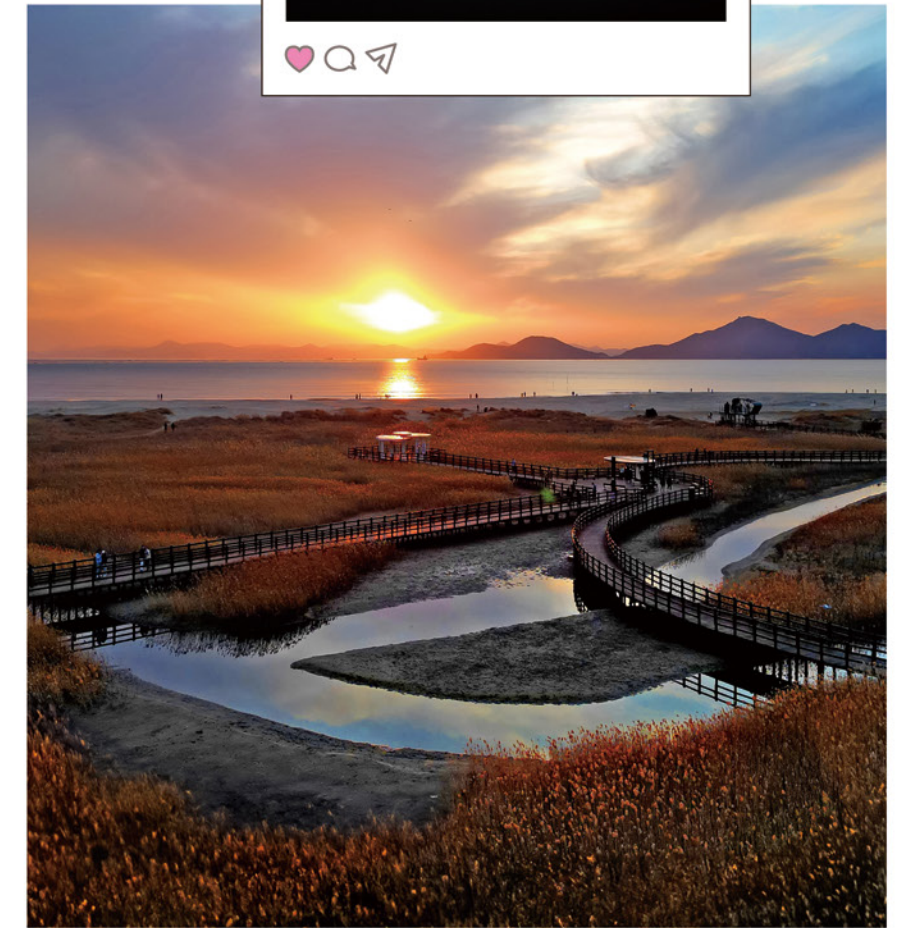
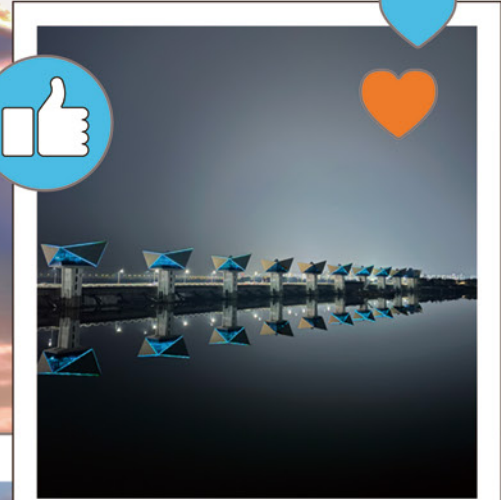
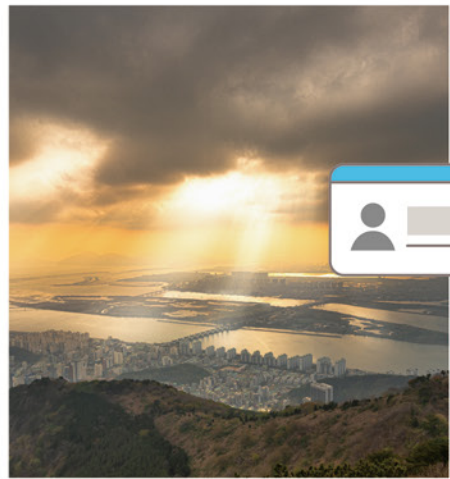

SAHA-GU

BUSAN METROPOLITAN CITY